

รูปตัดหน้า 1 : 50

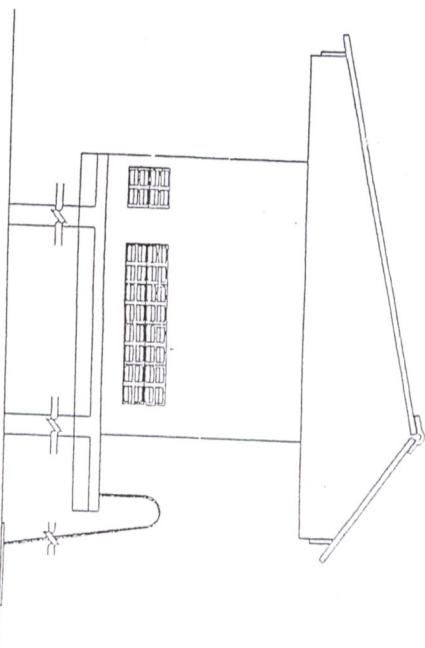

รูปตัดขวาง 1 : 50

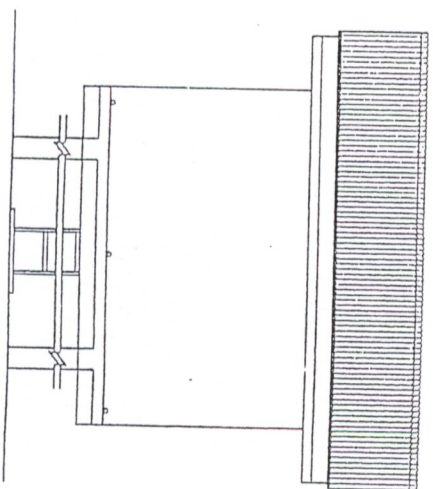

รูปตัดหลัง 1 : 50

สำนักงานบริหารจัดการน้ำ กรมทรัพยากรน้ำ					
โรงสูบน้ำ					
เลขหมาย	รศท. โพนทอง			ช่างเขียน	ก.ค.
ชื่อแบบ	รศ. โพนทอง	รศ.	รศ.	ช่างเขียน	ก.ค.
โครงการ / หน่วยงาน	ศูนย์ควบคุม ควบคุม / ควบคุม			ช่างเขียน	ก.ค.
บริเวณ/จุดก่อสร้าง	เขตเทศบาล 10003			ช่างเขียน	ก.ค.
ขนาดพื้นที่	412004	วันที่	2/5	อนุมัติ อนุมัติ อนุมัติ	

รายการที่ผู้รับจ้างต้องปฏิบัติตาม

1. ผู้รับจ้างต้องมอบรายการของวัสดุสิ้นเปลือง ที่โครงการจ้างงานกำหนดให้เป็นแบบขอเสนอราคา และให้ดำเนินการก่อสร้างตามการอนุมัติ วัสดุสิ้นเปลืองโครงการราคา เป็นแบบขอเสนอราคาแบบพร้อมแบบไปรษณีย์ตาม Standard Penetration Test โดยทำการก่อสร้างตั้งที่สถานีหนึ่ง หรือที่สถานีหลายแห่ง ซึ่งรายละเอียดการก่อสร้างและงานก่อสร้างจะระบุตามแบบรายละเอียดของงานและแบบแปลน และรายละเอียดของงาน ซึ่งรายละเอียดการก่อสร้างที่มากกว่าได้โดยตลอดที่ขอเสนอ และจะระบุในแบบแปลนการก่อสร้างที่ระบุไว้ จากนี้ให้เหตุผลการก่อสร้างที่เป็นที่สนใจและรายละเอียดการก่อสร้างแบบแปลนการก่อสร้างที่ระบุไว้ โดยที่วิศวกรที่ได้รับใบอนุญาตเป็นผู้รับจ้าง... ให้อำนาจแก่วิศวกรตรวจสอบและให้รายงานทั้งหมดก่อนทำการก่อสร้าง
3. หากผลการก่อสร้างปรากฏว่า วัสดุสิ้นเปลืองที่ทางผู้รับจ้างได้เสนอไว้ ไม่เพียงพอที่จะใช้ตามแบบแปลนการก่อสร้างที่ระบุไว้ หรือหากผลการก่อสร้างปรากฏว่า วัสดุสิ้นเปลืองที่ทางผู้รับจ้างได้เสนอไว้ ไม่เพียงพอที่จะใช้ตามแบบแปลนการก่อสร้างที่ระบุไว้ วิศวกรจะสั่งให้ผู้รับจ้างจัดหาวัสดุสิ้นเปลืองเพิ่มเติม และจะระบุในแบบแปลนการก่อสร้างที่ระบุไว้ จากนี้ให้เหตุผลการก่อสร้างที่เป็นที่สนใจและรายละเอียดการก่อสร้างแบบแปลนการก่อสร้างที่ระบุไว้ โดยที่วิศวกรที่ได้รับใบอนุญาตเป็นผู้รับจ้าง
4. หากผลการก่อสร้างปรากฏว่า วัสดุสิ้นเปลืองที่ทางผู้รับจ้างได้เสนอไว้ ไม่เพียงพอที่จะใช้ตามแบบแปลนการก่อสร้างที่ระบุไว้ วิศวกรจะสั่งให้ผู้รับจ้างจัดหาวัสดุสิ้นเปลืองเพิ่มเติม และจะระบุในแบบแปลนการก่อสร้างที่ระบุไว้ จากนี้ให้เหตุผลการก่อสร้างที่เป็นที่สนใจและรายละเอียดการก่อสร้างแบบแปลนการก่อสร้างที่ระบุไว้ โดยที่วิศวกรที่ได้รับใบอนุญาตเป็นผู้รับจ้าง
- ก. เป็นสถานี กอจ. ความยาวตามผลการก่อสร้างที่ระบุไว้ ไม่เกินกว่า 6 เมตร และจะสั่งให้ผู้รับจ้างดำเนินการก่อสร้างได้ไม่เกินกว่า 3.6 คม
ข. มีพื้นที่หน้าตัดไม่เกินกว่า 180 ตารางเมตร
ค. มีเส้นรอบรูป ไม่เกินกว่า 77 เส้นเมตร
ง. คุณสมบัติของวัสดุที่ใช้ในการก่อสร้างให้เป็นไปตามข้อกำหนดของวัสดุและข้อกำหนดของวัสดุ
จ. ผู้รับจ้างจะต้องมีวิศวกรควบคุมงาน หรือมีทั้งที่ปรึกษาและวิศวกรควบคุมงาน หรือมีทั้งแบบแปลนและแบบแปลนการก่อสร้างที่ระบุไว้
5. ค่าก่อสร้างรายละเอียดของงานก่อสร้างจะอยู่ที่ต่อๆ 28 วัน เป็นดังนี้
คอนกรีตโครงสร้างทั่วไป ไม่เกินกว่า = 175 บาท/ตร.ม.
(ส่วนผสม 1 : 2 : 4 โดยปริมาตร ปริมาณ ไม่เกินกว่า 320 กก./ตร.ม.)
คอนกรีตโครงสร้างผนังและหลังคา ไม่เกินกว่า = 210 บาท/ตร.ม.
(ส่วนผสม 1 : 1.5 : 3 โดยปริมาตร ปริมาณ ไม่เกินกว่า 400 กก./ตร.ม.)
6. เหล็กเสริมคอนกรีตมีอัตราค่าเฉลี่ยดังนี้
ขนาด ๑6 มม. และ 9 มม. ใช้ราคา SR 24, F.Y. = 2400 บาท/ตร.ม.
ขนาด ๑2 มม. ขึ้นไปใช้ราคา SD 30, F.Y. = 3000 บาท/ตร.ม.
7. เหล็กชุบพาสเฟส F.Y. = 2400 บาท/ตร.ม.
8. ไม้ใช้รับน้ำหนักการฉาบปูน วัสดุ อากาศภายนอก ที่อยู่ในพื้นที่ทั้งหมด
9. ผู้รับจ้างต้องจัดหาวัสดุสิ้นเปลือง งบประมาณแบบแปลน "รายละเอียด" เพื่อใช้ในการก่อสร้าง (โดยไม่ต้องคำนึงถึงแบบแปลน) ตามแบบแปลนและแบบแปลนการก่อสร้างที่ระบุไว้ และจะระบุในแบบแปลนการก่อสร้างที่ระบุไว้ จากนี้ให้เหตุผลการก่อสร้างที่เป็นที่สนใจและรายละเอียดการก่อสร้างแบบแปลนการก่อสร้างที่ระบุไว้ โดยที่วิศวกรที่ได้รับใบอนุญาตเป็นผู้รับจ้าง

- ท่อ ขอบต่อ และอุปกรณ์ประปา เช่น ประตูน้ำ เข็มนาฬิกา ชุดวาล์ว ชุดประปาใช้แบบแปลนนี้
ตามมาตรฐาน มอก. กำหนดไว้ ให้ใช้ตามมาตรฐาน มอก. ทุกรายละเอียดตามรายการทั่วไป (เล็งสีฟ้า)

สำนักงานบริหารจัดการน้ำ กรมชลประทาน			
แสดงแบบ	ระบบการป้องกันน้ำท่วมพื้นที่ ๒๐ ไร่ / ๑๕๐	วันที่	17/20
ออกแบบ	กฤษ ไททอง	แก้ไข	กฤษ
เขียนแบบ	สุวิไลวรรณ	อนุมัติ	กฤษ
ตรวจ / อนุมัติ	สุวิไลวรรณ / อนุมัติ	อนุมัติ	กฤษ
วันที่อนุมัติ	วันที่ 11/๑๐	วันที่	17/20

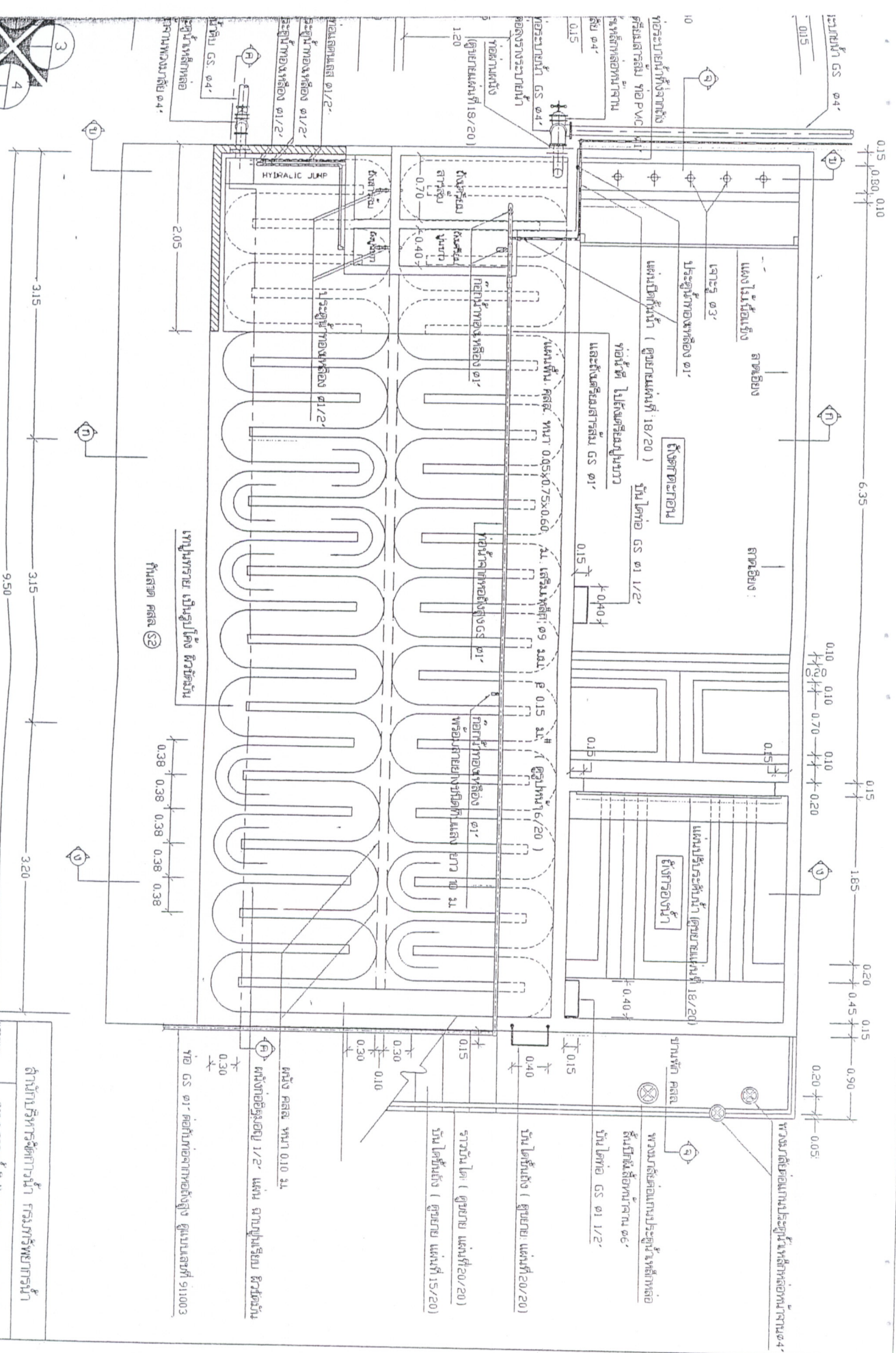

แปลน ฟองน้ำแบบ 1:40

ศึกษานิติศาสตร์ มหาวิทยาลัยรามคำแหง ภาควิชาวิศวกรรมโยธา			
วิชา วิศวกรรมโยธา	วิชา วิศวกรรมโยธา	วิชา วิศวกรรมโยธา	วิชา วิศวกรรมโยธา
วิชา วิศวกรรมโยธา	วิชา วิศวกรรมโยธา	วิชา วิศวกรรมโยธา	วิชา วิศวกรรมโยธา
วิชา วิศวกรรมโยธา	วิชา วิศวกรรมโยธา	วิชา วิศวกรรมโยธา	วิชา วิศวกรรมโยธา

ดำเนินการจัดทำแบบแปลน

วันที่ 20 ส.ค. 1981

ชื่อผู้จัดทำแบบแปลน

ชื่ออาจารย์ที่ปรึกษา

ชื่อผู้ควบคุมแบบแปลน

ชื่อผู้ตรวจสอบแบบแปลน

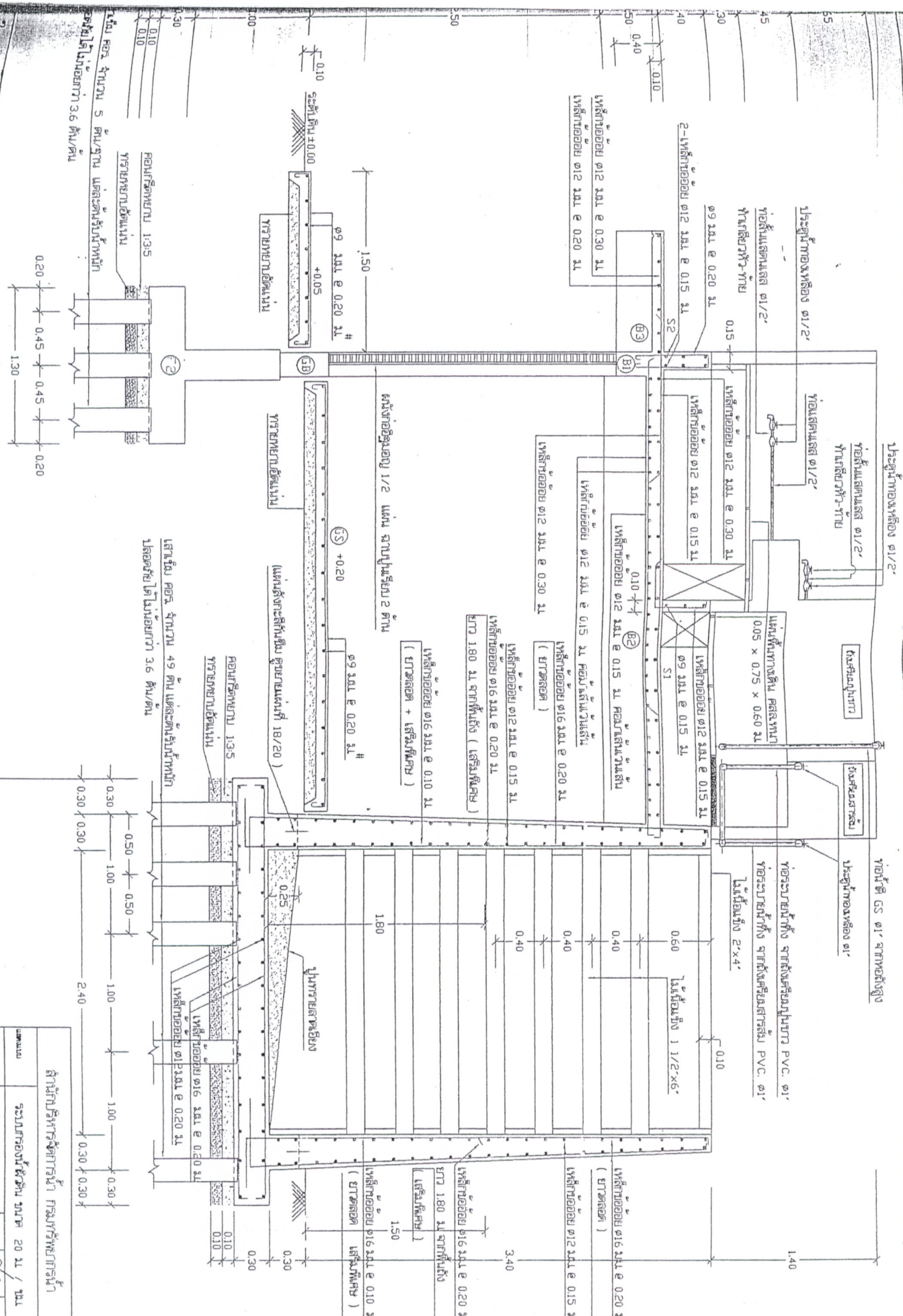

แปลนอาคาร 3.6 ชั้น/ชั้น

Scale (A) - (A) 1:30

สำนักงาน			
รวมการก่อสร้าง 20 ปี / 15 ปี			
สถาปนิก	วิศวกร	ช่างเขียน	ช่างควบคุม
สมชาย ใจดี	สมชาย ใจดี	สมชาย ใจดี	สมชาย ใจดี
นาย / วิศวกร	นาย / วิศวกร	นาย / วิศวกร	นาย / วิศวกร
นาย / วิศวกร	นาย / วิศวกร	นาย / วิศวกร	นาย / วิศวกร
นาย / วิศวกร	นาย / วิศวกร	นาย / วิศวกร	นาย / วิศวกร

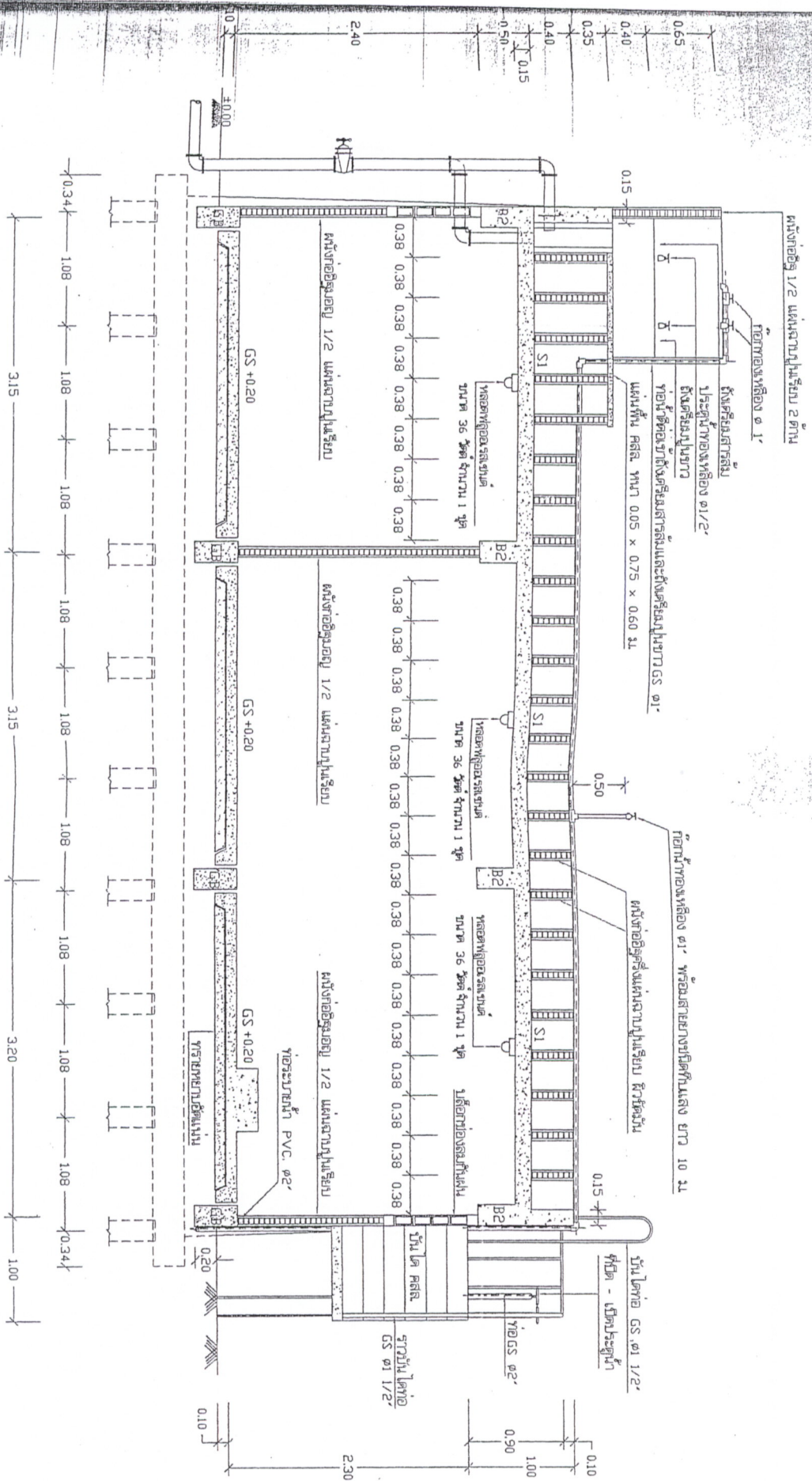

- คอมพิวเตอร์พื้นที่ S1, คานา B2,B1 ให้ตั้งบนนํ้ายกทั้งหมด
 รายละเอียดตามข้อกำหนดในรายการทั่วไป (เติมนํ้า)
 - พื้น S1, คานา B1,B2 ซึ่งจะต้องตั้งพื้นให้เป็นระดับตลอดทั้งระบบ
 ให้การดำเนินการซึ่งประกอบด้วยงานตามข้อกำหนดก่อนการก่อสร้าง (เติมนํ้า)
 (รายละเอียดตามข้อกำหนดในรายการทั่วไป เติมนํ้า)

รูปตัด (ก) - (ก) 1:40

สำนักงานการสถาปัตยกรรมฯ กรุงเทพมหานคร

ระบบการก่อสร้างที่ติดตั้ง ขนาด 20 ซม. / ชั้น

ประเภทงาน	ก่อสร้าง	วันที่	20/11/2561
ชื่อแบบ	ก่อสร้าง	ผู้จัดทำ	สมชาย
ผู้ตรวจ	สมชาย	ผู้ตรวจสอบ	สมชาย
วิศวกร / วิศวกร	สมชาย	ผู้ควบคุม	สมชาย
ช่างเขียน	สมชาย	ผู้ตรวจสอบ	สมชาย

สมชาย

ประตูบานเปิด ๑/๒"
หน้าต่างบานเปิด ๑/๒"
บานประตูบานเปิด ๒ บาน

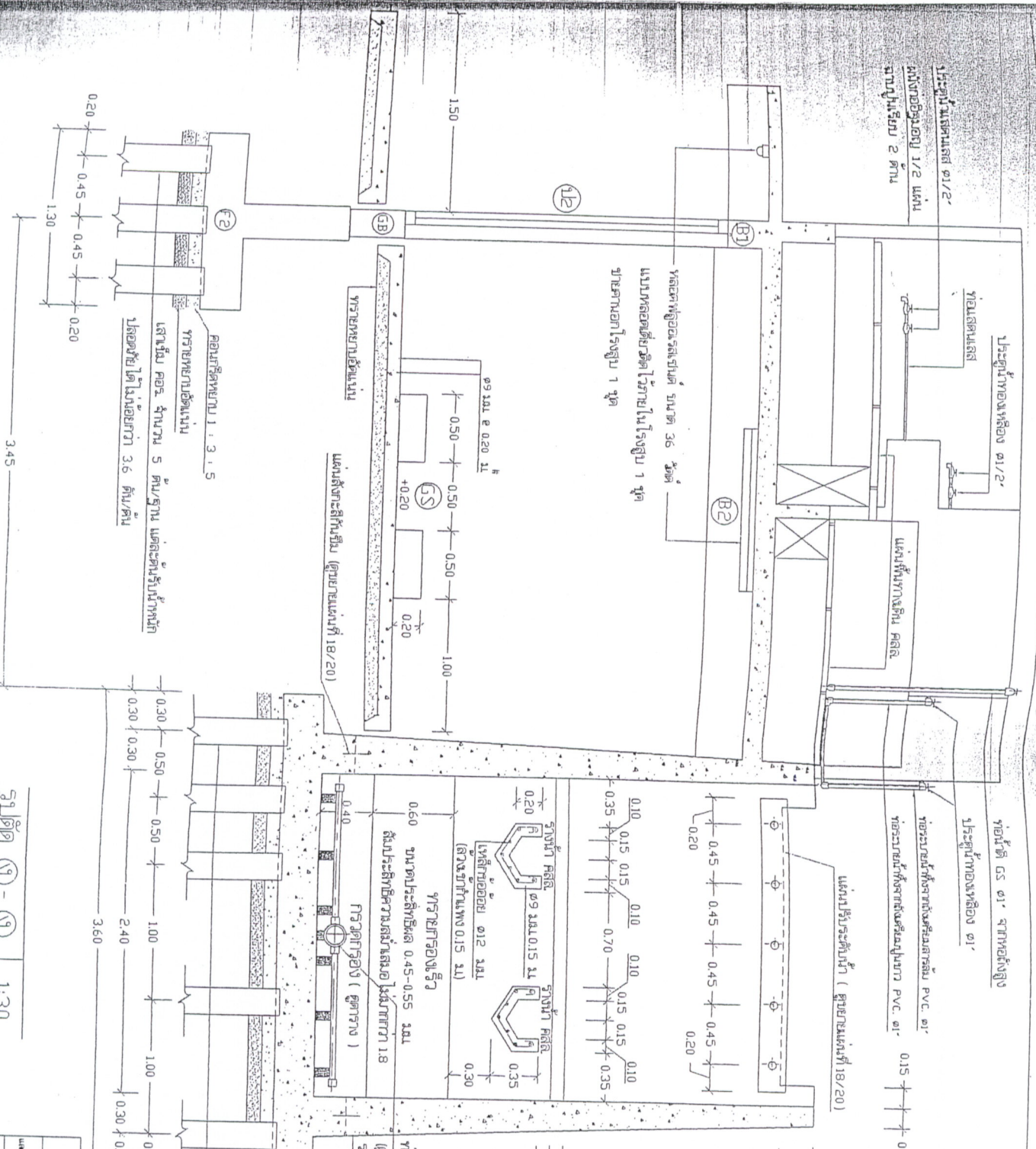

รูปตัด ๑ - ๑
1:30

ตารางขนาดประตูหน้าต่าง

ขนาดประตูหน้าต่าง	จำนวนบาน	พื้นที่บาน (ตร.ม.)
๑/๒" - ๑/๒"	๓ บาน	๐.๑๐ ตร.ม.
๑/๒" - ๑/๒"	๓ บาน	๐.๐๕ ตร.ม.
๑/๒" - ๑/๒"	๓ บาน	๐.๐๗๕ ตร.ม.
๑/๒" - ๑/๒"	๓ บาน	๐.๐๗๕ ตร.ม.
๑/๒" - ๑/๒"	๓ บาน	๐.๑๐ ตร.ม.

คอนกรีตหนา ๑:๓:๕
เหล็กเสริมคอนกรีต จำนวน ๕ ตัน/ฐาน แต่ระดับรับน้ำหนัก
ไม่ต้องใช้ไม้ยกกว่า ๓.๖ ตัน/คาน

ประตูบานเปิด ๑/๒"
หน้าต่างบานเปิด ๑/๒"
บานประตูบานเปิด ๒ บาน

ประตูบานเปิด ๑/๒"
หน้าต่างบานเปิด ๑/๒"
บานประตูบานเปิด ๒ บาน

ประตูบานเปิด ๑/๒"
หน้าต่างบานเปิด ๑/๒"
บานประตูบานเปิด ๒ บาน

ประตูบานเปิด ๑/๒"
หน้าต่างบานเปิด ๑/๒"
บานประตูบานเปิด ๒ บาน

ข้อมูลโครงการ

ชื่อโครงการ	ชื่อสถาปนิก	ชื่อช่างเขียน	ชื่อช่างควบคุม
ชื่อโครงการ	ชื่อสถาปนิก	ชื่อช่างเขียน	ชื่อช่างควบคุม

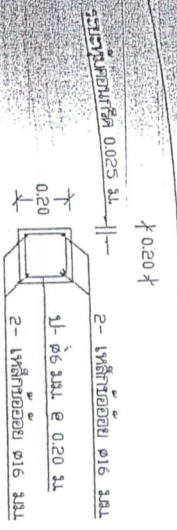

ขนาดตัดสถา C1 1:20

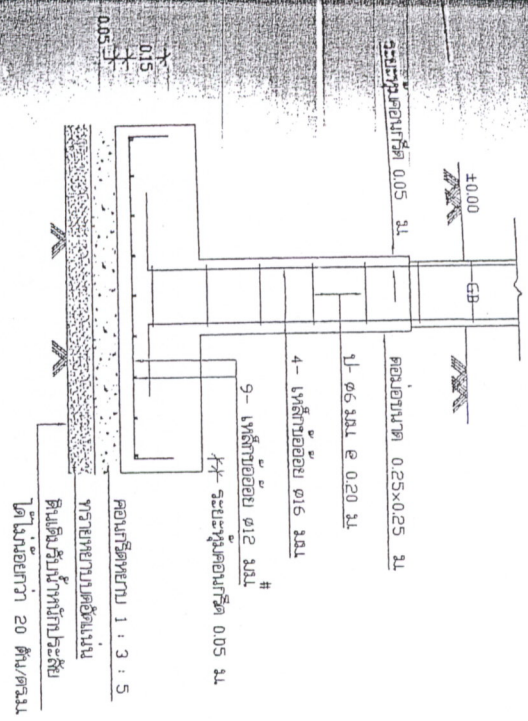

รูปตัด ฉ - ฉ 1:20

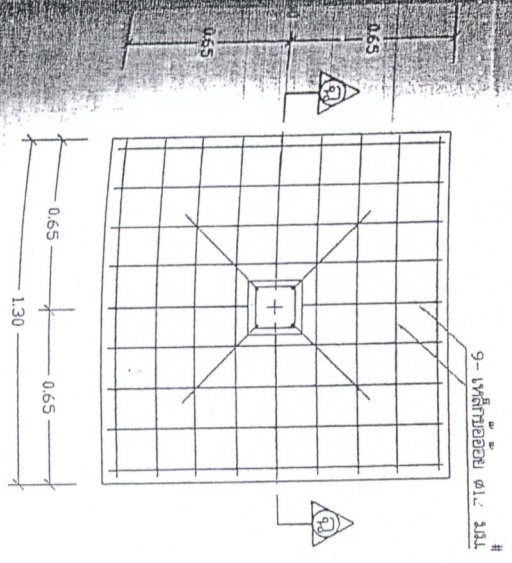

แบบขยายฐานราก F 1 (แบบตัดสถา) 1:20

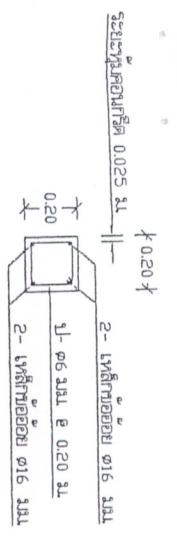

ขนาดตัดสถา C1 1:20

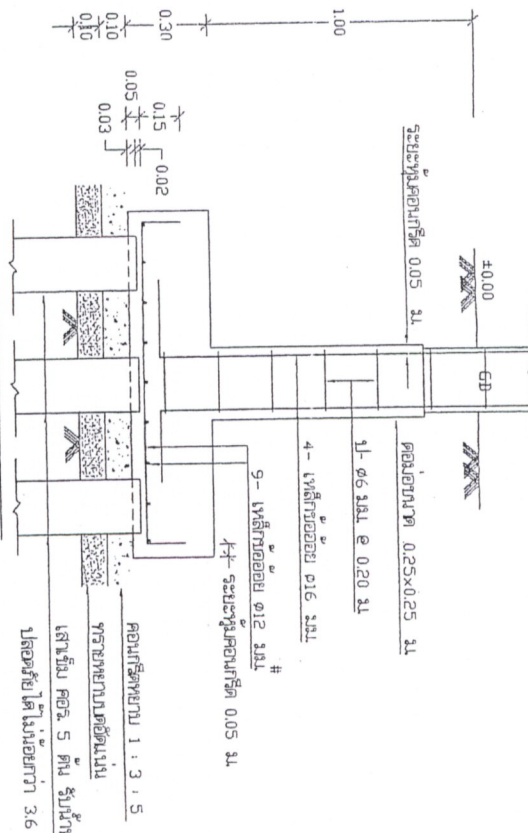

รูปตัด ช - ช 1:20

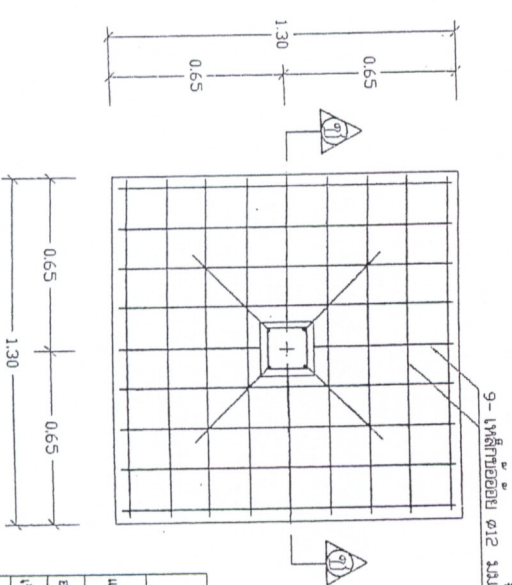

แบบขยายฐานราก F 2 (แบบตัดสถา) 1:20

สำนักงานบริหารสถาปัตย์ การช่างสถาปัตย์			
เลขหมาย	ระบบกรองน้ำสำหรับพื้นที่ 20 ม. / ช.บ.		
ออกแบบ	กฤษกร ไททอง	แก้ไข	กฤษกร
เขียนแบบ	สุวิไลวรรณ	อนุมัติ	กฤษกร
ตรวจ / รับผิดชอบ วัสดุ / งาน	สุวิไลวรรณ / กฤษกร	อนุมัติ	กฤษกร
ช่างควบคุมงาน	นายสมศักดิ์ 11120	อนุมัติ	กฤษกร
วันที่	11/11/20	วันที่	12/20

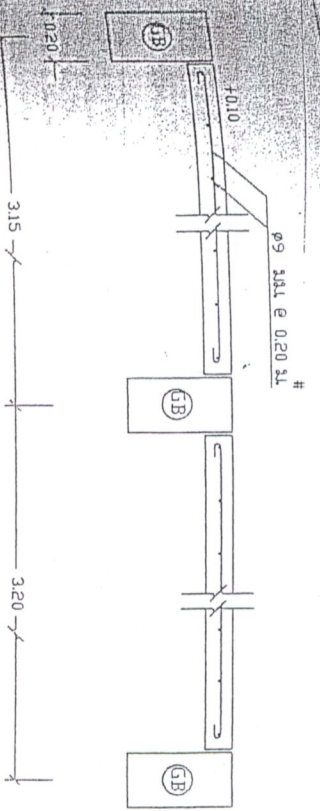

แบบขยายพื้น วัสดุ GS 1 : 20

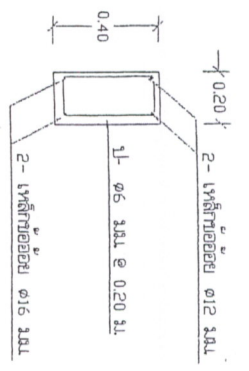

แบบขยายคาน GB 1 : 20

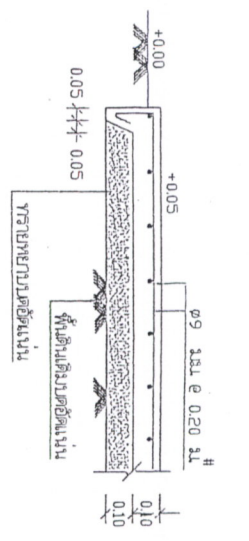

แบบขยายพื้น วัสดุ คำนนอกโรงสูบล 1 : 20

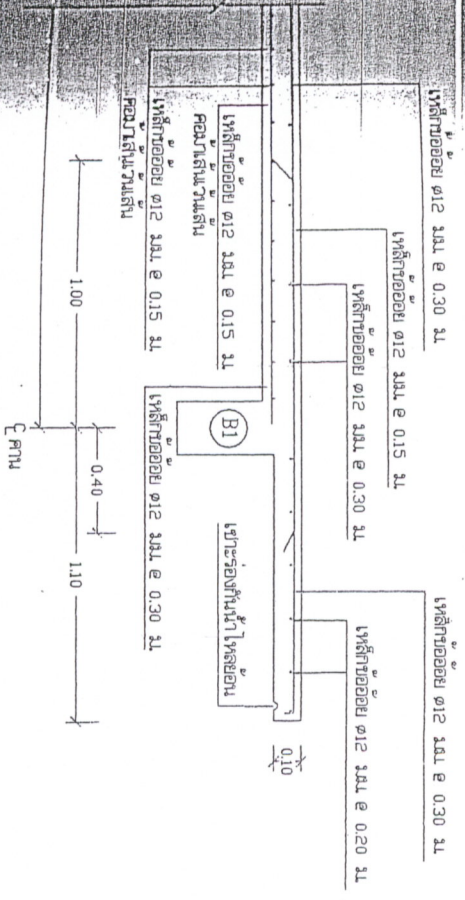

แบบแสดงการเสริมเหล็กพื้น S1,S2 1 : 20

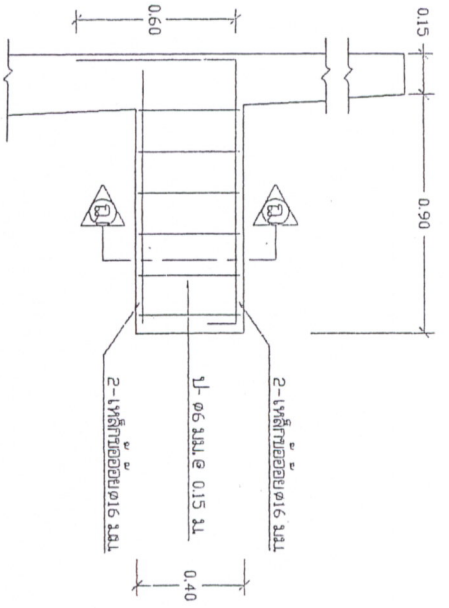

แบบขยายคาน B 5 1:20

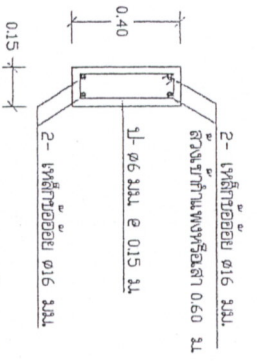

รูปตัด E-E 1:20

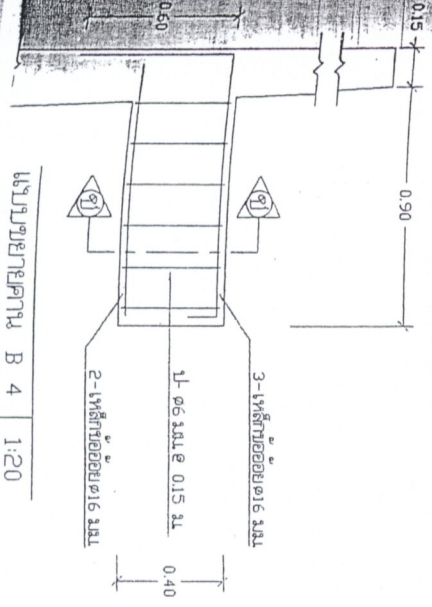

แบบขยายคาน B 4 1:20

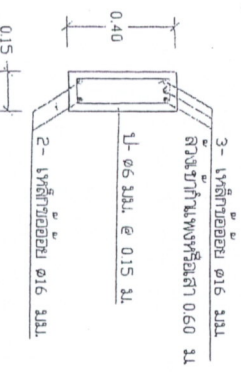

รูปตัด H-H 1:20

สำนักงานวิศวกรรมสถาปัตย์			
โครงการปรับปรุงอาคาร			
เลขที่	ชื่อโครงการ	วันที่	หน้า
001	ปรับปรุงอาคาร	11/20	1
ชื่อ	ตำแหน่ง	ชื่อ	ตำแหน่ง
สมชาย ใจดี	วิศวกร	สมชาย ใจดี	วิศวกร
สมชาย ใจดี	วิศวกร	สมชาย ใจดี	วิศวกร

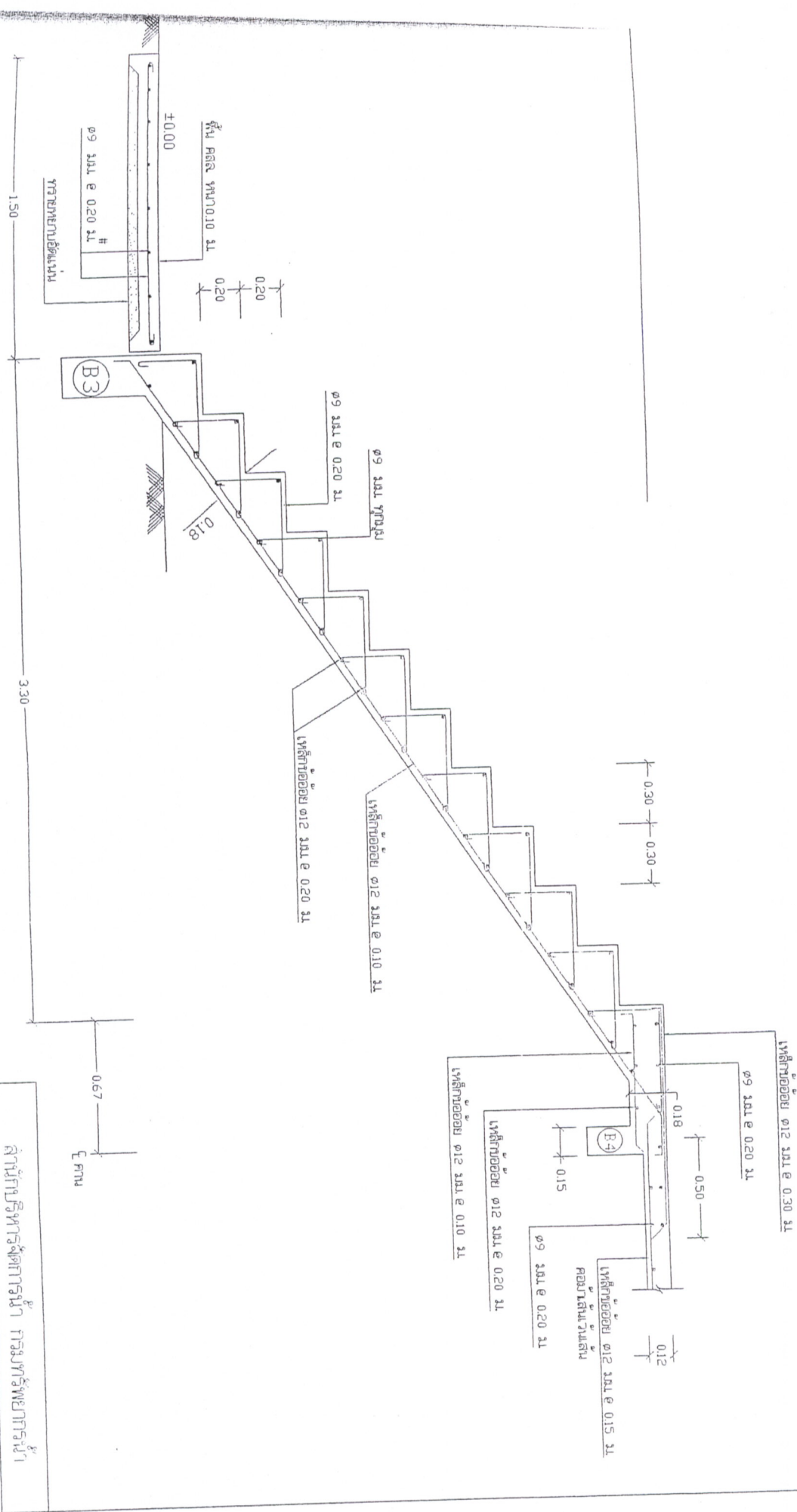

แบบขยาย การเสริมเหล็กบันได 1:20

สำนักบริหารการช่างสถาปัตย์ การช่างวิทยากร			
อาคารเลข	ระบบการออกแบบ	วันที่ 20 31 / 2561	
ออกแบบ	สถาปนิก ไลออน		
เขียนแบบ	สถาปนิก ไลออน		
ตรวจ / ควบคุม	วิศวกร วิชาญ / วิศวกร วิชาญ		
ช่างเขียนแบบ	ช่างเขียนแบบ วิชาญ		
แบบเลขที่	1141020	วันที่	15/20

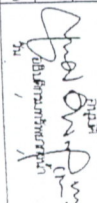
 สถาปนิก
 วิชาญ วิชาญ

